



**PAYS DE
SELTZ-LAUTERBOURG**

OFFICE DE TOURISME



Guide

Hébergements & restauration
Gästeführer - Accomodation

2024/25

Plan



LÉGENDE

- | | | | | | | | |
|---|-------------------|---|---------------|---|--------------------|---|-------------|
|  | Piste cyclable |  | Base nautique |  | Office de tourisme |  | Parc Rhénan |
|  | Voie ferrée |  | Plage |  | Randonnée équestre |  | Aéroport |
|  | Réserve naturelle |  | Mémoire | | | | |

Edito

Fins gourmets, professionnels ou simples amateurs de bonnes tables, notre territoire perpétue les traditions de la gastronomie pleine de saveur et gorgée de terroir. Vous trouverez des possibilités d'hébergements pour tous les goûts allant du camping à la chambres d'hôtes en passant par des gîtes et des chambres d'hôtel cosy. L'accueil et la convivialité seront les partenaires de votre séjour.

Gleich ob Feinschmecker, Fachleute oder einfache Liebhaber der guten Küche, das Gebiet pflegt die Traditionen der schmackhaften und regional geprägten Gastronomie. Sie finden Übernachtungsmöglichkeiten für jeden Geschmack, vom Campingplatz bis zum Gästezimmer über moderne Ferienwohnungen und heimlicher Hotelzimmer.

Lovers of fine dining, whether professional or simply lovers of good food, the region perpetuates the tradition of fine cuisine full of flavour and bursting with local character. You will find accommodation options to suit all tastes, from campsites to guest houses, from modern country cottages to cosy hotel rooms. The welcome you are given and the sheer friendliness you will experience will be your partners during your stay.

LÉGENDES DES PICTOGRAMMES



Wifi



Baignade
Bademöglichkeit
Swimming



Accès handicapés
Behindertenzugang
Disabled access



Équipement bébé
Kindereinrichtung
Baby facilities



Animaux acceptés
Haustiere erlaubt
Pets welcome



Climatisation
Klimaanlage
Air-conditioning



Animaux acceptés
payant
Haustiere gegen Gebühr
Pets paying



Draps/linge fournis
Bettwäsche einbegriffen
Bed linen included



Chèque vacances



Clé vacances
(de 1 à 5 clés)



Tickets restaurants



Gîte de France
(de 1 à 5 épis)



Dépôt de pain
Brotverkauf
Bread depot



Maitre restaurateur



Restauration
Restaurant
On-site catering



Confrérie véritable



Terrasse
Terrace
Terrace



Certipaq

A photograph of a beach scene. In the foreground, there are several sandcastles made of wet sand, some with blue plastic bucket rims. The middle ground shows a sandy beach leading to a body of water where several people are swimming and playing. The background is a clear blue sky with some light clouds. The word "Camping" is written in a white, cursive font across the center of the image.

Camping

**Les Kotas finlandais**

Ouvert du 01 avril au 31 octobre. A proximité de la Véloroute Rhin Eurovélo 15. Chaque kota est équipé pour 4 pers. Un kota "cuisine" est également à disposition.

Semaine : 450 €
Nuitée : 115 €
Taxe de séjour : incluseTaxe de séjour/pers./nuitée : 0.30 €

Chemin des mouettes
67630 Lauterbourg
Tél. 1 : 03 88 54 68 60
camping@mairie-lauterbourg.fr

**4 Cabanes nordique**

Ouvert du 01 avril au 31 octobre. Chaque cabane peut accueillir à partir de 5 pers jusqu'à max 10 pers. Un abri adapté pour l'accueil de groupe, centre aéré, colonie... (prévoir sac de couchage).

Taxe de séjour : incluseTaxe de séjour/pers./nuitée : 0.30 €

Chemin des mouettes
67630 Lauterbourg
Tél. 1 : 03 88 54 68 60
camping@mairie-lauterbourg.fr

**4 Pods - Cabanes en bois**

Ouvert du 01 avril au 31 octobre. Des structures en bois destinées aux cyclistes. Elles disposent d'un couchage (prévoir sac de couchage) pour max. 2 personnes et d'une petite terrasse. Mise à disposition de tapis.

Nuitée : 29 €
Taxe de séjour : incluseTaxe de séjour/pers./nuitée : 0.30 €

Chemin des mouettes
67630 Lauterbourg
Tél. 1 : 03 88 54 68 60
camping@mairie-lauterbourg.fr

**Camping municipal Les Mouettes**

Ouvert du 01 avril au 31 octobre. A proximité de la Véloroute Rhin - Eurovélo 15.

Emplacements tourisme : Capacité : 80
Adulte : 5,30 €
Maxi tente : 9,50 €
Caravane : 6,50 €
Voiture : 6,50 €
Camping-car : 12 €
Taxe de séjour : En susTaxe de séjour/pers./nuitée : 0.30 €

Chemin des mouettes
67630 Lauterbourg
Tél. 1 : 03 88 54 68 60
camping@mairie-lauterbourg.fr

**4 Campétoiles**

Ouvert du 01 avril au 31 octobre. Dormir sous les étoiles dans une structure perchée en bois et toile, avec un coin repas abrité. Un hébergement simple et pratique idéal pour les randonneurs, cyclistes, motards ou aventuriers. (prévoir sac de couchage).

Nuitée : 29 €
Taxe de séjour : incluseTaxe de séjour/pers./nuitée : 0.30 €

Chemin des mouettes
67630 Lauterbourg
Tél. 1 : 03 88 54 68 60
camping@mairie-lauterbourg.fr

**Camping au Rhin et à la Sauer**

Ouvert du 1er avril au 30 septembre. Sur le tracé de la Véloroute Rhin 15 et à proximité de la réserve naturelle du delta de la Sauer.

Emplacements tourisme : Capacité : 45
Adulte : 5 €
Enfant : 3 €
Mini tente : 10 €
Voiture : 3 €
Branchement électrique : 5 €

2 rue de l'étang
67470 Munchhausen
Tél. 1 : 03 88 86 51 81
Tél. 2 : 03 88 86 11 80
mairie.munchhausen@orange.fr
www.munchhausen.fr



Camping Fort Falabraque

Rue des peupliers
67470 Seltz
Tél. 1 : 03 88 86 52 37
fort@capfun.com
www.capfun.com/camping-france-alsace-fort_falabraque-FR.html

Des vacances pour toute la famille. Le camping CAPFUN vous propose des locations de mobil-homes tout confort pouvant accueillir 4 à 10 personnes. Situé en bordure de forêt vous profiterez du calme qu'offre cet environnement. De nombreuses activités et animations vous sont proposées durant tout l'été. Buvette/restauration. Réservation via internet.

Taxe de séjour : En sus

**Camping les Bords du Rhin**

Route du Rhin
67470 Seltz
Tél. 1 : 06 20 03 84 51
Tél. 2 : 03 88 86 85 90
campinglesbordsdurhin@ville-seltz.fr

Ouvert du 1er avril au 31 octobre. Sur le tracé de la Véloroute Rhin 15.

Emplacements tourisme : Capacité : 73

Adulte : 4 €
Enfant : 2 €
Mini tente : 7 €
Maxi tente : 27 €
Caravane : 12 €
Voiture : 3 €
Branchement électrique : 5 €
Taxe de séjour : En sus

**Seltz****Aire de services pour Camping-car**

Route du Rhin
67470 Seltz
Tél. 1 : 03 88 05 59 05
www.campingcarpark.com/fr_FR/sejour/aire-etape-camping-car/grand-est/67-bas-rhin/seltz#0

Située près de la plage du Salmengrund non loin du bac à traîlle, de la piste cyclable EuroVélo15, des sentiers pédestres...
- 22 emplacements permettent de recevoir des camping-cars toute l'année de manière totalement autonome via un contrôle d'accès - Équipements pour vidange eaux grises et noires.



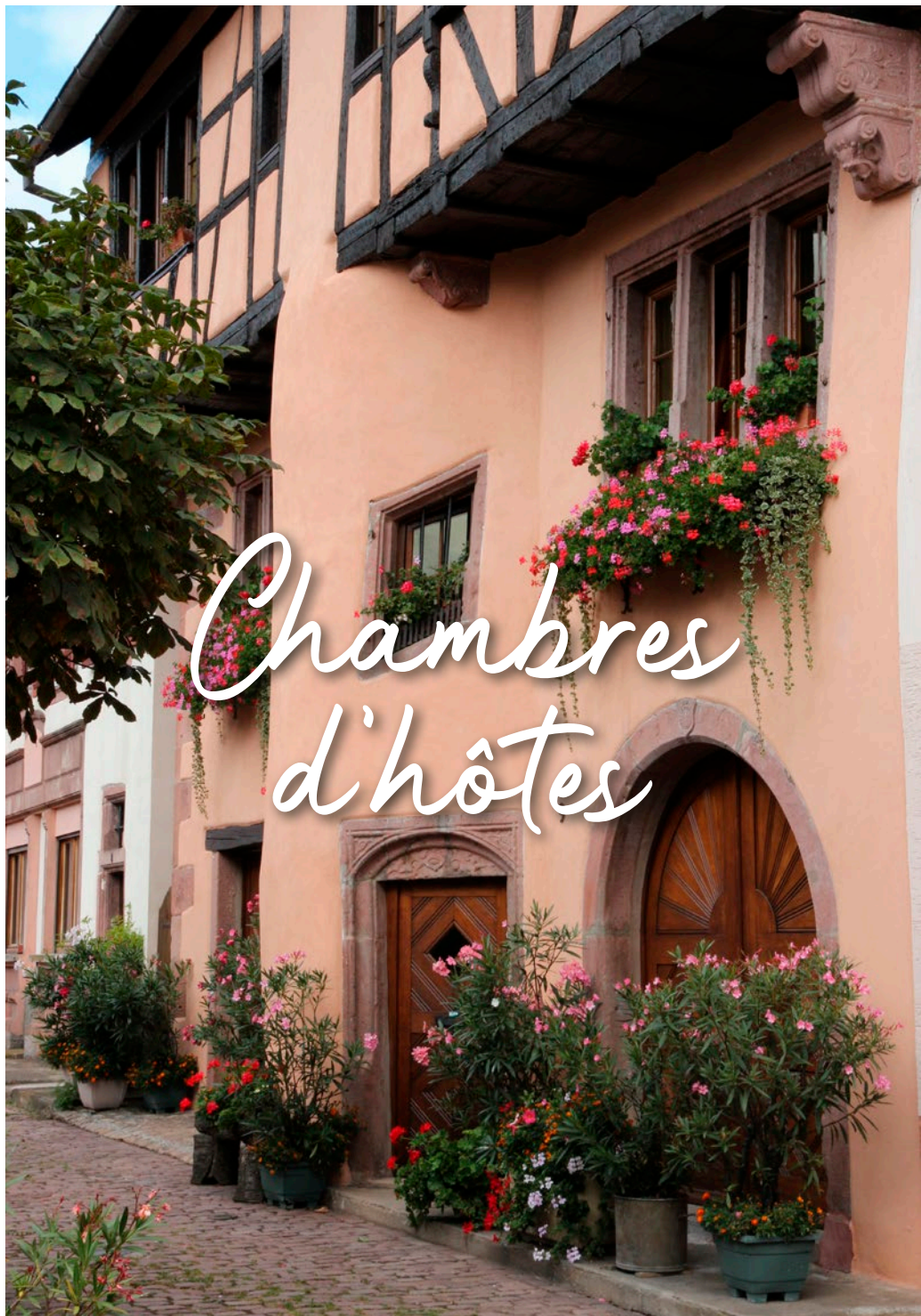

Chambres d'hôtes



Chambres d'hôtes à l'Agneau

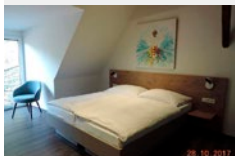

Chambres d'hôtes tout confort avec petit déjeuner buffet, situées à l'arrière de notre restaurant.

Nbre de chambres : 7
 Nbre de pers. : 14
 Nuitée 1 pers. avec PDéj. : 90 €
 Nuitée 2 pers. avec PDéj. : 110 €

8 route de Seltz
 67470 Mothern
 Tél. 03 88 94 80 66
 reservation@agneau-mothern.com
 www.agneau-mothern.com



Chambres d'hôtes chez Marie

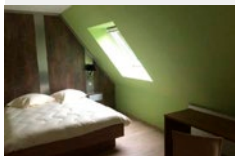

En bordure de forêt, chambres confortablement aménagées au dessus de l'Auberge de la Forêt, avec salle de bain, téléviseur, mini-bar, et coffre-fort.

Nbre de chambres : 5
 Nbre de pers. : 10
 Nuitée 1 pers. avec PDéj. : 80 €
 Nuitée 2 pers. avec PDéj. : 100 €

42 route de Strasbourg
 67470 Seltz
 Tél. 06 82 61 32 62
 mariechambresdhotest@orange.fr
 www.aubergeforet-seltz.fr



Chambres d'hôtes Côté Lucie

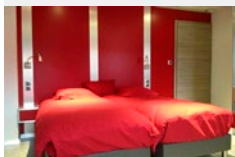

Au centre du village fleuri primé de 3 fleurs et à proximité de l'Allemagne, vous trouverez des chambres modernes et de tout confort.

Nbre de chambres : 3
 Nbre de pers. : 6
 Nuitée 1 pers. avec PDéj. : 65 €
 Nuitée 2 pers. avec PDéj. : 75 €

26 rue principale
 67930 Beinheim
 Tél. 03 88 80 77 84
 Port. 07 70 70 35 59
 a-l-agneau@orange.fr





Gîtes
et meublés

Kesseldorf**Gîte GOSIA, la douceur**

Cette maison alsacienne, cosy et lumineuse, entièrement restaurée avec beaucoup de goût fait partie d'un ancien corps de ferme avec une grande cour commune. Un endroit magique où le temps s'arrête. Réservation min. 2 nuitées.

13 rue Principale
67930 Kesseldorf
Tél. 06 71 98 96 82
gosia.swignon@hotmail.com

Nombre de personnes : 5
Nuitée : 130 €
Nettoyage fin de séjour : 50 €

**Munchhausen | ★****Gîte d'accueil Au Pays Rhénan**

A proximité de la Véloroute Rhin 15 et de la réserve naturelle.

Nombre de personnes : 46
Nuitée : 21 € à 29 €
Demi pension 1 pers : 41 €
Pension compl 1 pers. : 47 €
petit déjeuner : 6 €

75 rue du Rhin
67470 Munchhausen
Tél. 03 88 86 11 99
francis.baumann@wanadoo.fr
www.giterhenan.com

**Néewiller près Lauterbourg****The Lodge A'PART**

Ce coquet gîte idéalement pour 2/4pers (max. 6 pers). dispose d'une entrée indépendante. Des prestations sur mesure (plateaux petits déjeuner, les lunchs box, etc...) vous sont proposées. Un accueil chaleureux, vous offrant toutes les garanties d'un séjour agréable. Vélos à disposition.

15 rue des Coteaux
67630 Néewiller près Lauterbourg
Tél. 06 33 17 82 44
flo.baumann@orange.fr

Nombre de personnes : 4
Nuitée : 80 € à 95 €
Corbeille P.Déj. - panier repas sur demande : 10 €

**Niederroedern | ★★ ★****Gîte du Beau Site**

Charmante maison tout confort idéalement pour 6 personnes. Dans un cadre verdoyant, une belle terrasse vous attend pour les douces soirées d'été. Le petit plus, un terrain de pétanque à disposition ainsi qu'un abri voitures.

Nombre de personnes : 6

5 rue Beau Site
67470 Niederroedern
Tél. 07 66 37 42 24
Tél. 03 88 86 17 60
schmittmartin@outlook.fr

**Niederroedern****Tiny House l'Ecreuil**

Soyez les bienvenus chez Patricia et Denis. Les propriétaires auront plaisir à vous accueillir. Vous serez charmés par ce petit nid douillet. Tout est pensé pour passer un agréable séjour. Location de VAE possible.

8a rue de la Gare
67470 Niederroedern
Tél. 06 06 76 03 26
patricia.drion26@gmail.com

Nombre de personnes : 4
Nuitée : 70 €

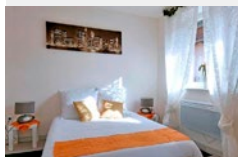
**Oberlauterbach****Meublé Aux Bons Amis**

Appartement cosy tout confort, une connexion Wi-Fi gratuite, et une grande terrasse de 30 m2 idéale pour se détendre et profiter du soleil. Réservation en ligne possible via Airbnb / Booking.

Nombre de personnes : 4

17 rue de l'Espérance
67160 Oberlauterbach
Tél. 06 06 91 61 83





Gîte aménagé à l'étage d'une ancienne grange dans la cour du propriétaire. CH1 (2 lit 1 pers.), CH2 (2 lits 1 pers.), cuisine, coin séjour (TV sur demande), SdB. Mobilier de jardin, barbecue, cour fermée. A proximité de la Véloroute franco-allemande. Présence du G1583 sur le même étage.

13 rue de la 6ème compagnie

67630 Scheibenhard

Tél. 03 88 54 62 59

Tél. 03 88 75 56 50

hilpipre.daniel@neuf.fr

www.gite-alsace-scheibenhard.fr/index.html

Nombre de personnes : 4

Semaine BS : 260 €

Semaine HS : 335 €





Lauterbourg



Hôtel-restaurant Le Cygne



39 rue du Général Mittelhauser
67630 Lauterbourg
Tél. 03 88 94 80 59
hotelcygne@orange.fr
www.hotelcygne.eu

Au cœur du bourg, au pied de la majestueuse Eglise Ste Trinité, découvrez l'hôtel et son cadre familial.

Nbre de Chambres : 17
Ch. simple : A partir de 53 €
Ch. double : A partir de 63 €
Ch. familiale : A partir de 84 €
Petit déjeuner : 9 €
Taxe de séjour/pers./nuitée : 0.33 €

Ouverture de la réception : Du lundi au vendredi : 12h-22h, samedi et dimanche 17h-19h30



A photograph of an outdoor restaurant patio. The scene is filled with lush greenery, including tall palm trees and dense foliage. In the foreground, several tables are set with dark brown wicker chairs. The tables are covered with orange and yellow placemats, and each has a glass of water and a folded napkin. The lighting is warm and natural, suggesting a sunny day. The word "Restaurants" is written in a white, cursive font across the center of the image.

Restaurants

Beinheim



Restaurant A l'Agneau



Charmant petit restaurant doté d'une belle terrasse. Le chef vous propose une cuisine fine, des plats de qualité originaux et variés.

Salle : 50 pers.
Terrasse : 35 pers.

Fermeture : Lundi, Mardi
déjeuner : à partir de 12h jusqu'à 14h
dîner : à partir de 18h jusqu'à 21h
Types : Traditionnelle alsacienne

26 rue principale
67930 Beinheim
Tél. 03 88 86 47 25
a-l-agneau@orange.fr



Beinheim



Le Caveau du Gaentzebrinzel



Vous pourrez déguster nos spécialités régionales. Les jeudis soirs formule tartes flambées à volonté.

Salle : 210 pers.
Terrasse : 50 pers.

Fermeture : Mercredi, Lundi, Mardi, Jeudi midi, Vendredi midi, Samedi midi
déjeuner : à partir de 12h jusqu'à 14h
dîner : à partir de 18h jusqu'à 22h
Types : Traditionnelle alsacienne

11 rue principale
67930 Beinheim
Tél. 03 88 90 95 04
gaentzebrinzel@gmail.com
www.gaentzebrinzel.fr



Lauterbourg



Restaurant A la Charrue



Vous y dégusterez les spécialités alsaciennes telles que le Baeckeoffe, la choucroute, le filet de sandre au riesling, les escargots, les cuisses de grenouille, des plats de saison et les tartes flambées. Cuisine en continu les samedis, dimanches.

Salle : 50 pers.
Terrasse : 20 pers.
terrasse 2 : 20 pers.

Fermeture : Mardi, Lundi, Mercredi, Jeudi
déjeuner : à partir de 12h jusqu'à 15h
Types : Traditionnelle alsacienne

26 rue de la 1ère Armée
67630 Lauterbourg
Tél. 03 88 86 47 97
charrue@orange.fr
www.gilbert-lauterbourg.com



Lauterbourg



Restaurant Au Vieux Moulin



Vous aimerez le calme de ce vieux moulin. Un cadre chaleureux typiquement alsacien. Le maître de maison vous offrira un choix de plats savoureux et régionaux.

Salle : 100 pers.
Terrasse : 100 pers.

Fermeture : Lundi, Mardi, Mercredi
déjeuner : à partir de 12h jusqu'à 14h
dîner : à partir de 18h jusqu'à 21h
Types : Gastronomique, Traditionnelle alsacienne

5 A rue du moulin
67630 Lauterbourg
Tél. 03 88 94 60 29
info@au-vieux-moulin.fr
www.au-vieux-moulin.fr



Lauterbourg



Restaurant du Cygne



Au cœur de la Ville, au pied de la majestueuse Eglise Ste Trinité, découvrez une carte traditionnelle et son cadre familial.

Salle : 55 pers.
Terrasse : 25 pers.

Fermeture : Samedi, Dimanche
déjeuner : à partir de 11h45 jusqu'à 14h
dîner : à partir de 18h jusqu'à 21h
Types : Traditionnelle alsacienne

39 rue du Général Mittelhauser
67630 Lauterbourg
Tél. 03 88 94 80 59
info@hotelcygne.fr
www.hotelcygne.eu



Lauterbourg



Restaurant Au Bord du Rhin



Avec en prime, une vue sur le Rhin, on peut se régaler en toute saison d'une cuisine axée sur le poisson mais aussi d'une bonne et solide cuisine de terroir. (Fermé le Jeudi soir de Nov. à Mars). Sur le tracé de la Véloroute 15.

Salle : 75 pers.
Terrasse : 50 pers.

Fermeture : Lundi, Mardi
déjeuner : à partir de 11h30 jusqu'à 20h30
Types : Traditionnelle alsacienne

Port du Rhin
67630 Lauterbourg
Tél. 03 88 94 80 20
richard.schwartz@free.fr
www.au-bord-du-rhin.fr



Mothern



Restaurant à l'Agneau



Le Maître Restaurateur flattera votre palais, quels que soient vos goûts. Une cuisine gastronomique dans un établissement de caractère. Dimanche cuisine en continu.

Salle : 45 pers.
Terrasse : 40 pers.

8 route de Seltz
67470 Mothern
Tél. 03 88 94 80 66
info@agneau-mothern.com
www.agneau-mothern.com

Fermeture : Mercredi, Jeudi, Vendredi midi
déjeuner : à partir de 12h jusqu'à 14h
dîner : à partir de 18h jusqu'à 20h30
Types : Gastronomique, Traditionnelle alsacienne



Néewiller près Lauterbourg



Auberge de la Née



Vous trouverez l'Auberge, nichée dans un haras, à mi-chemin entre Mothern et Neewiller. Sur réservation pour les groupes. Cuisine en continu.

Terrasse : 60 pers.

13 Route de Mothern
67630 Néewiller près Lauterbourg
Tél. 06 18 24 14 88
info@haras-de-la-nee.com
www.haras-de-la-nee.com

Fermeture : Lundi, Mardi, Mercredi, Jeudi
déjeuner : à partir de 12h

Types : Traditionnelle alsacienne



Niederlauterbach



Bar - Brasserie du Garçon Pointu



Vous profiterez de la terrasse lors des beaux jours ou dans une salle climatisée. Petite restauration sous forme de planche de charcuterie, de fromage, Hamburger fait maison, plat du jour (sur réservation) et évidemment sa gamme de bière artisanale.

Salle : 50 pers.
Terrasse : 50 pers.

Z.A du Kiesweg
67630 Niederlauterbach
Tél. 09 53 31 18 64
laurent@brasserie-du-garçon-pointu.fr

Fermeture : Lundi, Mardi, Mercredi



Seltz



La Buvette



La Buvette, un lieu de rencontre convivial et décontracté. Tartes flambées et tartes maison, salades composées, glaces, cocktail de fruits ... Ouvert d'avril à fin septembre en continu 7/7j si la météo le permet de 11h à 20h.

Terrasse : 128 pers.

Route du Rhin
67470 Seltz
Tél. 06 80 15 08 43
reichertnathalie@hotmail.fr

Types : Biergarten, Brewpub

Seltz



Auberge de la Forêt



A l'orée de la forêt, tout gastronome averti salivera. Cet établissement cuisine les gibiers des forêts alsaciennes et vous propose une carte variée de saison.

Salle : 120 pers.
Terrasse : 60 pers.

42 route de Strasbourg
67470 Seltz
Tél. 03 88 86 50 45
aubergeforet@orange.fr
www.aubergeforet-seltz.fr

Fermeture : Mercredi soir, Lundi, Dimanche soir, Jeudi soir

déjeuner : à partir de 11h30 jusqu'à 14h

dîner : à partir de 18h30 jusqu'à 20h30

Types : Traditionnelle alsacienne



Seltz



Snack de Seltz

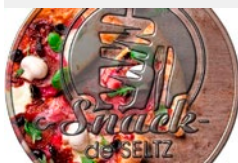

18 rue principale
67470 Seltz
Tél. 03 88 86 12 66

Kebab, grillades, sandwichs chauds variés, frites et glaces. Sur place ou à emporter.

Salle : 30 pers.
Terrasse : 20 pers.

Fermeture : Dimanche
déjeuner : à partir de 11h30 jusqu'à 14h
dîner : à partir de 18h jusqu'à 22h
Types : Restauration rapide



Seltz



Restaurant - pizzeria Bella Roma



35 rue de la gare
67470 Seltz
Tél. 03 88 86 88 11

Une cuisine aussi bien italienne que traditionnelle.

Salle : 55 pers.
Terrasse : 100 pers.

Fermeture : Mardi, Lundi
déjeuner : à partir de 11h30 jusqu'à 14h
dîner : à partir de 17h30 jusqu'à 22h
Types : Pizzeria



Seltz



Restaurant A l'Agneau



1 route de Strasbourg
67470 Seltz
Tél. 03 88 86 53 11
info@restaurant-agneau.com
www.restaurant-agneau.com

Jacky Bletzacker réglera les gourmets de ses trouvailles, une cuisine évolutive selon le marché et les saisons.

Salle : 45 pers.
Terrasse : 40 pers.

Fermeture : Jeudi soir, Lundi soir, Mardi soir, Mercredi soir, Samedi
déjeuner : à partir de 12h jusqu'à 14h
dîner : à partir de 18h jusqu'à 21h
Types : Traditionnelle alsacienne



Seltz



Auberge du Rhin

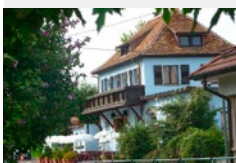

Bord du Rhin
67470 Seltz
Tél. 03 88 86 51 18
aubergedurhin@orange.fr
www.aubergedurhin.com

A proximité du bac et de la Véloroute 15, dégustez une cuisine traditionnelle et alsacienne. Cuisine en continu le sam et dim.

Salle : 80 pers.
Terrasse : 50 pers.

Fermeture : Mardi, Mercredi midi, Jeudi midi, Vendredi midi, Lundi
déjeuner : à partir de 12h
dîner : à partir de 18h
Types : Traditionnelle alsacienne



Seltz



Food Storks



10 rue principale
67470 Seltz
Tél. 03 88 09 54 77
Foodstorks.seltz@gmail.com

Foodstorks vous propose pizzas, tartes flambées et ses fameux burgers préparés avec des produits frais et de qualités. Vente à emporter et en livraison. Toute l'année du mercredi au dimanche de 18h à 21h. De mai à août de 11h30 à 14h et de 18h à 21h.

Fermeture : Lundi, Mardi
Types : Restauration rapide



Seltz



Brasserie U



Route de Hatten
67470 Seltz
Tél. 03 88 86 87 80

A partir de 10h jusqu'à la fermeture du supermarché.

Coco's Winstubele

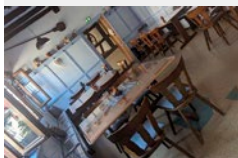

Installée dans une belle bâtisse datant de 1717, Coco vous accueille dans sa winstub. Vous y trouverez une carte à vins, élaborée avec un sommelier, de la glace artisanale, des petits plats tels que des planchettes à fromages, des salades, ... et de la tarte flambée (uniquement le samedi soir)

12 rue principale
67470 Seltz
Tél. 06 62 61 95 01
schallcorinne@gmail.com

Salle : 40 pers.
Terrasse : 40 pers.

Fermeture : Lundi
Types : Winstub





Lauterbourg



Salon de Thé Cultures Graines



lundi, mardi, jeudi, vendredi, de 4h30 à 18h - samedi de 4h30 à 15h, dimanche 7h-12h

Pains, viennoiseries, quiches, sandwichs, tartes, etc... Boissons chaudes et froides

Salle : 24 pers.
terrasse : 20 pers.

22 rue du Général Mittelhauser
67630 Lauterbourg
Tél. 03 88 54 62 31

Trimbach



Salon de Thé Minzbueck



Du lundi au vendredi de 4h à 18h30 - samedi de 4h à 16h - dimanche de 7h à 12h30

Pains, viennoiseries, tartes, etc...

Salle : 80 pers.
terrasse : 60 pers.

3 rue principale
67470 Trimbach
Tél. 03 88 94 71 75
fm1@orange.fr



AUTRES POSSIBILITÉS DE RESTAURATION ET D'HÉBERGEMENT

Boulangerie / Pâtisserie / Salon de Thé Comelli	30 Rue Principale – 67930 BEINHEIM
Boulangerie / Pâtisserie / Salon de Thé Kleinmann	12 route du Rhin – 67930 BEINHEIM
Restaurant le 76	76 rue Principale – 67930 BEINHEIM
Pizzeria Marguerita	29 Rue Gal Mittelhauser – 67630 LAUTERBOURG
Boulangerie / Pâtisserie / Salon de Thé Erbs	21 rue du Général Mittelhauser – 67630 LAUTERBOURG
Restaurant La Fontana	23 rue du Général Mittelhauser – 67630 LAUTERBOURG
Restaurant S'Wald Stuebel	2 Chemin des Mouettes – 67630 LAUTERBOURG
Boulangerie / Pâtisserie / Salon de Thé Schneider	1 rue des Champs – 67470 MOTHERN
Auberge de l'Étang	1 rue de l'Étang – 67470 MUNCHHAUSEN
Restaurant Saveurs et Délices	100 rue Principale – 67630 NIEDERLAUTERBACH
Restaurant Au Cheval Noir	4 rue de la Gare – 67470 NIEDERROEDERN
Restaurant A l'Arbre Vert	13 rue principale – 67470 SCHAFFHOUSE
Hôtel des Bois	36 route de Hatten – 67470 SELTZ

Ce guide est remis à titre d'information et ne constitue pas un document contractuel. La responsabilité de l'Office de Tourisme ne pourrait être engagée. Les informations figurant dans ce guide sont données à titre indicatifs et sous entière responsabilité de chaque établissement.

Dieser Reiseführer dient nur zu Informationszwecken und stellt kein Vertragsdokument dar. Das Fremdenverkehrsamt kann nicht haftbar gemacht werden. Die Informationen sind unverbindlich und unterliegen der alleinigen Verantwortung der jeweiligen Einrichtung.

This guide is provided for information purposes only and doesn't constitute a contractual document. The Tourist Office can't be held responsible for the information contained in this guide, which is given as an indication and is the sole responsibility of each facility.

Crédits photos :

©OTPSL / Christophe Stempfer / ©Mon Weekend en Alsace / ©Adobe Stock



**Vous souhaitez
plus d'informations touristiques ?
Venez à notre rencontre,
n'hésitez pas à pousser les portes
de nos bureaux d'accueil**
(horaires visibles sur notre site Internet)



SELTZ
2 avenue Général Schneider

MOTHERN
7 rue Kabach

LAUTERBOURG
21 rue de la 1^{ère} Armée

*Office de Tourisme
du Pays de Seltz-Lauterbourg*

Tél. + 33 (0)3 88 05 59 79

info@tourisme-seltzlauterbourg.fr

www.tourisme-pays-seltz-lauterbourg.fr

 Tourisme Pays de Seltz-Lauterbourg, Rhin et Nature

