



Pamina  
Parc Rhénan  
Rheinpark



*Winterzeit im Rheinpark  
Le Parc Rhénan en hiver*

01.01. - 31.03.24



Veranstaltungsprogramm  
Programme des manifestations



Wir laden  
100%  
Ökostrom



Damit Sie an allen EnBW-Ladesäulen Ihr E-Auto mit 100% Ökostrom aus Wasserkraft laden. Dank unserem Ausbau erneuerbarer Energien.

[enbw.com/erneuerbare](http://enbw.com/erneuerbare)

## Eine Region als Museum ...

Seit 1997 gibt es das grenzüberschreitende Projekt PAMINA-Rheinpark, das sich zwischen Eggenstein-Leopoldshafen (D) und Leimersheim (D) im Norden und Rheinmünster-Greffern (D) sowie Gamsheim (F) im Süden auf einer Fläche von 960 km<sup>2</sup> erstreckt. 13 Museen, 2 grenzüberschreitende Naturschutzzentren, über 70 Stationen am Wegesrand und ein weitläufiger Radrundweg, der das deutsche und französische Ufer mittels vier Fähren verbindet, sind die wesentlichen Bestandteile dieses stetig wachsenden grenzüberschreitenden Freizeit- und Kulturprojekts. Im Rahmen des diesjährigen „Winterzeit im Rheinpark“-Programmes werden insgesamt 42 Veranstaltungen angeboten – auf den folgenden Seiten sind diese aufgelistet.

## Une région-musée ...

Initié en 1997, le projet transfrontalier Parc Rhénan PAMINA s'étend actuellement sur une surface de 960 km<sup>2</sup> entre Eggenstein-Leopoldshafen (D) et Leimersheim (D) au nord et Rheinmünster-Greffern (D) et Gamsheim (F) au sud. 13 musées, 2 centres d'initiation à la nature et à l'environnement transfrontaliers, plus de 70 stations en bordure de chemin, un vaste réseau de pistes cyclables ainsi que 4 bacs reliant les rives allemande et française constituent les fortes composantes de ce projet culturel et de loisirs, qui ne cesse d'évoluer. L'édition 2024 du programme des manifestations « Le Parc rhénan en hiver » vous propose 42 animations, qui se déroulent de part et d'autre du Rhin. Nous vous invitons à profiter des nombreuses animations !





**01.12.23 – 28.01.24**  
9 – 17:30 Uhr

**Krippenausstellung**  
**Exposition de crèches de Noël**  
Une crèche faite de statues aux couleurs traditionnelles, dans un décor embelli d'année en année, la deuxième aux person-

nages avant-gardistes est en argile du terroir : elle fut réalisée par Jean-Paul Frindel, professeur aux Arts décoratifs de Strasbourg, les statues furent tournées et modelées dans une poterie locale en 1974.

## Église St Michel, mont de l'église, Soufflenheim (F)

Telefon : + 33 3 88 86 74 90, E-Mail : buchel@wanadoo.fr

Eintritt frei **Entrée libre**



**01.01. – 14.04.24**

Dienstag – Freitag: 12 – 17 Uhr  
Sonn- und Feiertage: 11 – 17 Uhr

## Ausstellung „Blocbirds“

Grafische Darstellungen von Vögeln, ihre Entwürfe, ihre Farben, ihre Komposition – eingefangen in Quadraten ...

Exposition d'art

## Naturschutzzentrum, Karlsruhe–Rappewört (D)

Veranstalter/Organisateur : Naturschutzzentrum Karlsruhe–Rappewört

Telefon: +49 721 950470

Freier Eintritt **Entrée libre**



**01.01.24, 16:30 Uhr**

## Neujahrskonzert

Concert du Nouvel An – Direction Pierre Moxel –  
Un événement à vivre en famille ou entre amis dans une ambiance agréable et chaleureuse

## Pôle Culturel, Drusenheim (F)

Veranstalter/Organisateur : Drusenheim Accordéons

Telefon: +33 3 88 53 77 40

Spende erwünscht, der Erlös geht an eine Wohltätigkeitsorganisation

**Plateau au profit d'une association caritative**

Eintritt frei **Entrée et placement libres**



**04. + 05.01.24**  
14 – 16 Uhr

## Keramik-Workshop für Kinder

Stage de céramique pour enfants : thème cup cake  
Le stage se déroule sur 2 après-midi (2 x 2 h). 1ère séance mode-

lage de la pièce, 2ème séance finitions et mise en couleur.

## L'Atelier d'Yvonne, 7 rue de la gare, Sessenheim (F)

Anmeldung erforderlich **Sur inscription**

Telefon : +33 6 59 77 82 04

E-Mail : latelierdyvonne@gmail.com

Kostenbeitrag **Tarif 35 EUR**

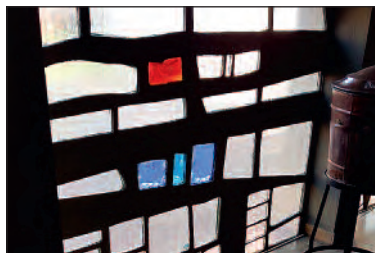

**06.01.24, 13:30 Uhr**

## Malen mit Licht – Die Bedeutung des Lichts in kath. und evang. Kirchen Wörth

Führung zu den vier Kirchen des Hauptortes: St. Ägidius, Christuskirche, St. Theodard u. Friedenskirche mit einem besonderen Fokus auf das Thema Licht: Wie werden Farbe und Glanz inszeniert?

Visite guidée „La puissance spirituelle de la lumière dans les 4 églises paroissiales à Wörth“

## Treffpunkt/RDV : St.-Ägidius-Kirche, Ludwigstr. 8, Wörth am Rhein (D)

Anmeldung erforderlich **Sur inscription** bei Rheinpark-Guide Rüdiger Ehrsam

Tel. +49 160 4464578 oder E-Mail: ruediger.ehrsam@t-online.de

Kostenbeitrag **Tarif 8 EUR**



**07.01.24, 10 Uhr**

## Natur pur – unterwegs am Ende der Murg

Auf einerlebnistour durch die winterliche „Rastatter Rheinauen“ erleben wir Pflanzen, Tiere und die einzigartige Auenlandschaft. (ca. 8 km, Dauer: 3,5 – 4 Stunden)

Sortie guidée à thème „Découverte de la forêt alluviale en hiver“

## Treffpunkt/RDV : Parkplatz beim Schützenhaus, bei Schulstr. 23 abbiegen, Rastatt-Plittersdorf (D)

Veranstalter/Organisateur : Rheinpark-Guide Bernhard Unser

Anmeldung: bernhard.unser@web.de oder Telefon: +49 1520 3962120

Kostenbeitrag **Tarif 8 EUR** pro Person



**07.01.24,  
14 – 15 Uhr**

**Das Geheimnis des  
römischen Glanztons**

Offene Museumsführung mit  
Archäologin Barbara Thomas

Visite guidée du Musée

**Terra-Sigillata-Museum, Rheinzabern (D)**

Veranstalter/Organisateur : Terra-Sigillata-Museum, Rheinzabern  
Telefon: +49 7272 955893  
Kostenbeitrag inkl. Eintritt **Tarif 8 EUR** • Kinder **Enfants 3 EUR**



**08.01. – 31.01.24**

Montag – Freitag:  
9 – 12 Uhr + 13:30 – 17:30 Uhr  
Sonntag: 14 – 18 Uhr  
(Künstler ist sonntags vor Ort.)

**Kunsausstellung  
von Gary Gawlik**

Exposition d'art; Vernissage le samedi 6 janvier 24 à 12h  
Accès libre, ouvert à tous

**Maison Krumacker, 2 avenue du Général Schneider, Seltz (F)**

Veranstalter/Organisateur : Office de Tourisme du Pays de Seltz-Lauterbourg  
Telefon +33 3 88 05 59 79 oder E-Mail: info@tourisme-seltzlauterbourg.fr  
Freier Eintritt **Entrée libre**



**10.01.24, 20 Uhr**

**Zweiteiliges  
Konzert-Dinner**

Mahlzeiten werden serviert  
zwischen 18:30 und 19:45 Uhr.

Dîner-Concert de la Saint Valentin en 2 parties  
Repas servis de 18h30 à 19h45

**Salle de la Musique, rue du Lt. De Bettignies, Kilstett (F)**

Veranstalter/Organisateur : Jazz MUK Big Band  
Telefon: + 33 6 80 96 95 60, E-Mail : franck.winling@free.fr, www.jazzmuk.fr  
Eintritt **Tarif 20 EUR, gratuit jusqu'à 14 ans**

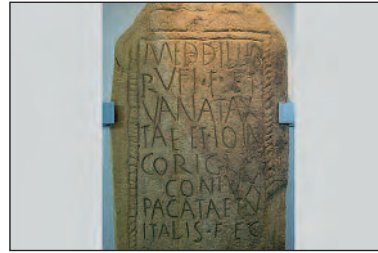

**11.01.24  
19 – 20 Uhr**

**Die römischen Grab-  
monumente aus der Pfalz**

Vortrag mit dem Archäologen  
Dr. Steven Ditsch

Conférence sur les monuments funéraires romains dans le Palatinat

**Terra-Sigillata-Museum, Rheinzabern (D)**

Veranstalter/Organisateur : Terra-Sigillata-Museum, Rheinzabern  
Telefon: +49 7272 955893  
Freier Eintritt **Entrée libre**



**13. + 14. + 19. +  
20.01.24, 20 Uhr**

**Elsässer Mundarttheater**

**Théâtre Alsacien, humour,  
petite restauration**

La troupe qui ne se présente plus dans la région, offre un spectacle  
humoristique et familial de qualité.

**Maison des Oeuvres et de la Culture  
2 rue du Stade, Roeschwoog (F)**

Veranstalter/Organisateur : Théâtre de Roeschwoog  
Telefon: +33 6 48 00 19 76 oder E-Mail: contact@theatre-roeschwoog.fr  
Eintritt **Tarif 9 EUR – gratuit jusqu'à 14 ans**



**14.01. + 11.02.24  
ab 10:20 Uhr**

**15 km Winterlauf am 14.01.24  
20 km Winterlauf am 11.02.24**  
Diese Winterlaufserie beginnt am 3.  
Advent mit dem 10 km-Lauf. Im 4-  
Wochen-Rhythmus folgen der 15  
km-Lauf und der 20 km-Lauf. Nach  
Abschluss aller Läufe erfolgt eine

Serienwertung (Einzel und Mannschaft).  
Série hivernale de course à pied

**Start/Ziel: Schulcampus IGS, Rheinzabern (D)**

Veranstalter/Organisateur : TV 1890 Rheinzabern e.V.  
Telefon: +49 7272 9549948, E-Mail: leichtathletik@tv-rheinzabern.de  
Startgebühr **Frais d'inscription 15 km: 13 EUR, 20 km: 15 EUR**  
Anmeldung erforderlich **Sur inscription**



19. + 20. + 27.01.24  
20 Uhr

**„Uffreujung im Hotel zum wilde Ochs“**

Theateraufführung in drei Akten von Bernard Weinhard; elsässisches Mundarttheater

Soirée théâtrale en dialecte alsacien

**Salle Polyvalente, Munchhausen (F)**

Veranstalter/Organisateur : Cercle Saint Pantaléon de Munchhausen

Telefon: +33 3 88 86 83 72, E-Mail : meichelchristian@gmail.com

Eintritt **Tarif** : 8 EUR (nur Abendkasse, **uniquement caisse du soir**)



20.01.24, 14 Uhr

**„Der alte Rheinbogen bei Munchhausen“**

Zwei- bis dreistündige Wanderung im Sauerdelta bei Munchhausen

Sortie guidée à thème „L'ancienne boucle rhénane à Munchhausen“

**Treff./RDV : Parkplatz an der Sauerbrücke, Rue de la Sauer, Munchhausen (F)**

Veranstalter/Organisateur : Rheinpark-Guide Peter Vogler

Anmeldung: Telefon +49 7222 1591085 oder +49 151 59473689

Kostenbeitrag **Tarif** 8 EUR pro Person, Kinder frei **Sortie gratuite pour enfants**



20. + 26. + 27.01. +  
03.02.24, 20 Uhr  
21. + 28.01. +  
04.02.24, 14:30 Uhr

**Theateraufführung in elsässischer Mundart „Zu viel Ruej bringt Unruej“**  
Eine Komödie von Serge Rickling

Théâtre alsacien : Quel est cet étrange mal qui frappe les villageois de Ruej-willer ? Une enquête digne de Sherlock Holmes nous le dira peut-être...

**Pôle Culturel, Drusenheim (F)**

Veranstalter/Organisateur : La troupe de théâtre alsacien de Drusenheim

Telefon: +33 3 88 53 77 40

Eintritt **Tarif** 10 EUR, Kinder **Enfants** bis 14 Jahre : 5 EUR



27.01.24  
18:30 - 20:30 Uhr

**Songs Et Stories – ein unterhaltsamer und entspannender Abend im Riedmuseum**

Schöne Texte und Lyrics, gelesen von Gina Fritz und gefühlvolle Musik mit Sängerin Kaddi und Gitarrist Sven

Soirée „Lecture et musique“

**Riedmuseum, Rastatt-Ottersdorf (D)**

Veranstalter/Organisateur : Riedmuseum, Stadt Rastatt

Anmeldung **Sur inscription** : Telefon +49 7222 9728401 oder

E-Mail: museen@rastatt.de • Eintritt **Tarif** 8 EUR

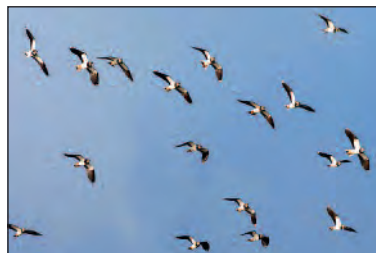

28.01.24  
9:30 - 12:30 Uhr

**Führung/Exkursion „Nomaden der Lüfte“ – Gefiederte Wintergäste rund um den Knielingsee**

Sortie guidée à thème „Sur les traces des oiseaux migrateurs“

**Treff./RDV : Parkplatz Hofgut Maxau, Karlsruhe (D)**

Veranstalter/Organisateur : Naturschutzzentrum KA-Rappenwört

Anmeldung erforderlich **Sur inscription**, Telefon: +49 721 950470

Kein Kostenbeitrag **Accès libre**



28.01.24  
11 - 17 Uhr

**Tag der offenen Tür**

Im alten Zollhaus in Lauterbourg können die Besucher eine Auswahl aus der vielfältigen Informations-, Service- und Produktpalette des PAMINA-Raumes entdecken.

Les visiteurs peuvent découvrir dans les locaux de l'ancienne douane à Lauterbourg la variété et la richesse de l'espace PAMINA à travers de nombreux stands d'informations et d'animations.

**Eurodistrict PAMINA, 2 rue du Général Mittelhauser, Lauterbourg (F)**

Tel.: + 33 368338820 oder +49 7277 8999020, E-Mail: caera.schulz@alsace.eu

Freier Eintritt **Entrée libre**



**31.01.24**  
18:30 – 21 Uhr

**Filmvorführung „Die  
Magie der Moore“ von  
Jan Haft (Nautilusfilm)**

Kaum ein anderer Lebensraum ist  
so geheimnisvoll wie das Moor,  
ein über Jahrhunderte entstan-  
denes Biotop.

Projection du film „La magie des tourbières“

**Filmtheater Schauburg, Marienstr. 16, Karlsruhe (D)**

Veranstalter/**Organisateur** : Naturschutzzentrum KA-Rappenwört  
in Zusammenarbeit mit dem Filmtheater Schauburg

Telefon: +49 721 3500018, Eintritt **Tarif 8 EUR**

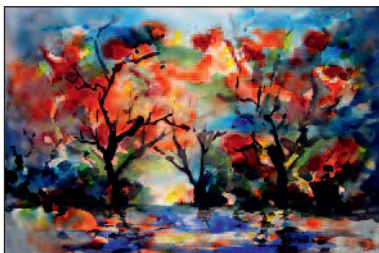

**01. – 28.02.24**

Montag – Freitag:  
9 – 12 Uhr + 13:30 – 17:30 Uhr  
Sonntag: 13 – 17 Uhr  
(Künstler ist sonntags vor Ort.)

**Kunstaussstellung  
von Peter Vogler**

Aquarellmalerei mit Motiven  
aus den Rheinauen

Exposition de peintures aquarelles des plaines alluviales du Rhin, paysages et  
natures mortes – L'artiste pratique l'aquarelle, technique étonnante mais exi-  
geante, pour rechercher l'émotion et la lumière d'un sujet.

**Maison Krumacker, 2 avenue du Général Schneider, Seltz (F)**

Veranstalter/**Organisateur** : Office de Tourisme du Pays de Seltz-Lauterbourg  
Telefon +33 3 88 05 59 79 oder E-Mail: info@tourisme-seltzlauterbourg.fr

Freier Eintritt **Entrée libre**



**01.02.24**  
19 – 20 Uhr

**Vortrag mit  
Dr. Helmut Sittinger**

Als das Dorf noch von Bier-  
und Malzgeruch durchdrun-  
gen war und das Gesell-  
schaftsleben beherrschte.

Conférence sur l'histoire de la brasserie à Rheinzabern avant 1930

**Terra-Sigillata-Museum, Rheinzabern (D)**

Veranstalter/**Organisateur** : Terra-Sigillata-Museum, Rheinzabern

Telefon: +49 7272 955893

Freier Eintritt **Entrée libre**



**04.02.24**  
11 – 13 Uhr

**Exkursion/Führung:  
„Wir bestimmen Bäume  
und Sträucher im Winter“**

Excursion/sortie guidée à thème „Les arbres et les arbustes en hiver“

**Naturschutzzentrum, Karlsruhe-Rappenwört (D)**

Veranstalter/**Organisateur** : Naturschutzzentrum KA-Rappenwört

Anmeldung **Sur inscription** : Telefon +49 721 950470

Kein Kostenbeitrag **Accès libre**



**04.02.24, 17 Uhr**

**Märchen vom Spinnen  
und Weben**

Wer kennt es nicht, das Märchen,  
in dem Gold zu Stroh gesponnen  
wird oder das, in dem sich die Kö-  
nigstochter an einer Spindel sticht  
und daraufhin in einen hundertjäh-  
rigen Schlaf fällt? – Antworten da-  
rauf gibt Ihnen Annette Volz.

Lecture de contes autour du thème „Filage et tissage“

**Museum für Siedlungsgeschichte im PAMINA-Raum,  
Rheinstetten-Neuburgweier (D)**

Veranstalter/**Organisateur** : Museum für Siedlungsgeschichte

E-Mail: museum@rheinstetten.de

Telefon: +49 721 9514450 • Freier Eintritt **Entrée libre**

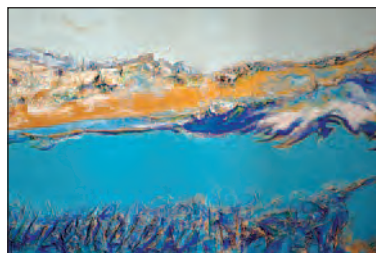

**20.02. – 23.03.24**

Dienstag + Freitag: 14 – 19 Uhr  
Mittwoch: 10 – 12 + 14 – 18 Uhr  
Donnerstag: 14 – 18 Uhr  
Samstag: 9:30 – 12:30 Uhr

**Ausstellung des Kunst-  
historikers und Künstlers  
Richard Aboaf**

Exposition „Espaces, lisières et horizons du bleu“

Le spectateur est plongé dans la couleur, enveloppé par une sensation  
de voyage et de poésie.

**Pôle Culturel, 2 rue du Stade, Drusenheim (F)**

Veranstalter/**Organisateur** : Pôle culturel & Espace d'art PASO

Telefon: +33 3 88 53 77 40 oder E-Mail: info@poleculturel-drusenheim.fr

Eintritt frei **Entrée libre**



**23.02.24, 19 Uhr**

### „Natur und Landschaft als kulturelles Gut“

Vortrag von Landschaftsökologe Martin Reuter über die Entwicklung unserer Kulturlandschaft und deren Bedeutung für den Arten- und Denkmalschutz

Conférence sur la transformation de notre paysage culturel et son importance pour la protection des espèces et des monuments

### Museum für Siedlungsgeschichte im PAMINA-Raum, Rheinstetten-Neuburgweier (D)

Veranstalter/Organisator: Museum für Siedlungsgeschichte

E-Mail: [museum@rheinstetten.de](mailto:museum@rheinstetten.de)

Telefon: +49 721 9514450 • Freier Eintritt **Accès libre**



**24.02.24, 10 Uhr**

### Exkursion „Auf den Spuren der Römer“

Interessantes über die Römer am Oberrhein, inkl. Verkostung von römischen Proviand (ca. 4 km)

Sortie guidée à thème „Sur les traces des Romains et de la cuisine à l'époque romaine“

### Treff./RDV : An der K10, beim Kreisel gegenüber EDEKA, Jockgrim (D)

Veranstalter/Organisator: Rheinpark-Guide Michael Walter

Anmeldung **Sur inscription** : Telefon +49 7275 9193067 oder E-Mail:

[kontakt@walter-touren.de](mailto:kontakt@walter-touren.de) • Kostenbeitrag **Tarif 15 EUR pro Person**



**03.03.24**

**14 - 17 Uhr**

### Historische Fortbewegung

Erläuterung der Zweirad-Entwicklung und der „Historischen Fuhrwerke“ des Museums mit Bildpräsentation

Explication de l'évolution des deux-roues et des „charrettes historiques“ du musée avec présentation d'images

### Rheinaue-Museum, Neuburg am Rhein (D)

Veranstalter/Organisator: Förderverein Rheinaue-Museum e. V.

Gerd Balzer, Telefon: +4 7273 919234

Kein Kostenbeitrag **Accès libre**

Spenden werden gerne angenommen! **Vos dons sont les bienvenus !**



**03. + 10.03.24**

**14 Uhr**

### Geschichtlicher Überblick über die Reichs- abtei Schwarzach

Führung durch das Münster mit Manfred Huber

Visite guidée „Aperçu historique de l'abbaye impériale de Schwarzach“

### Münster Schwarzach, Rheinmünster-Schwarzach (D)

Treff./RDV : vor dem Münster *devant la cathédrale*

Veranstalter/Organisator: Gemeindeverwaltung Rheinmünster

Anmeldung **Sur inscription** : Telefon +49 7227 95550 oder

E-Mail: [gemeinde@rheinmuenster.de](mailto:gemeinde@rheinmuenster.de) • Kostenbeitrag **Tarif 2 EUR pro Person**



**03.03.24**

**14:30 Uhr**

### Vortrag: „Unser Leben am Rhein“

Ein Streifzug durch Dörfer, Ortschaften und Landschaften der Rheinauen, altes Handwerk, Fischer, Schuster, Seiler, Goldgräber usw. (Mit Kaffee und Kuchen!)

Conférence "La vie de nos ancêtres au bord du Rhin", un voyage dans le temps" (Avec café et gâteaux !)

### Museum „Arbeit am Rhein“, Elchesheim-Illingen (D)

Veranstalter/Organisator: Rheinpark-Guide Sebastian Paulus

Anmeldung **Sur inscription** : Telefon +49 171 8168605

Freier Eintritt, Spende erbeten **Entrée libre, dons pour le musée**



**03.03.24**

**14:30 Uhr**

### „Belauchte Natur“

Fotoshow von Egon Kästel  
Wir erleben bei dieser Multi-visionschau von Egon Kästel die Tier- und Pflanzenwelt der Rheinauen in Großaufnahmen hautnah.

Projection de photos „A l'écoute de la nature“

### Museum für Siedlungsgeschichte im PAMINA-Raum, Rheinstetten-Neuburgweier (D)

Veranstalter/Organisator: Heimatverein Rheinstetten e. V.

E-Mail: [museum@rheinstetten.de](mailto:museum@rheinstetten.de)

Telefon: +49 721 9514450 • Freier Eintritt **Accès libre**



Wir wünschen gute Unterhaltung bei unseren Veranstaltungen!  
Nous vous souhaitons bon divertissement !

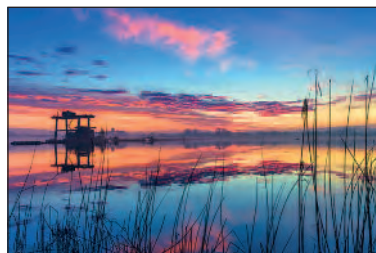

**04. – 28.03.24**

Montag – Freitag:  
9 – 12 Uhr + 13:30 – 17:30 Uhr  
Sonntag: 14 – 18 Uhr  
(Beide Künstler sind sonntags vor Ort.)

**Kunstaussstellung „Wunder  
der Natur“ von Raymond  
et Sébastien Frank**

Exposition d'aquarelles et de photos „Lumières et atmosphère“  
La nature est toujours présente dans les œuvres des artistes et est également un hommage à cette terre si souvent mise en péril.

**Maison Krumacker, 2 avenue du Général Schneider, Seltz (F)**  
Veranstalter/Organisateur : Office de Tourisme du Pays de Seltz-Lauterbourg  
Telefon +33 3 88 05 59 79 oder E-Mail: [info@tourisme-seltzlauterbourg.fr](mailto:info@tourisme-seltzlauterbourg.fr)  
Freier Eintritt **Entrée libre**



**09.03.24, 14 Uhr**

**Frühe Boten – Blaustern,  
Aronstab und Zitronenfalter**

Zwei- bis dreistündige Wanderung durch die Rheinauen bei Rastatt-Wintersdorf

Sortie guidée à thème „ Observation de la végétation et des messagers du printemps : la scille, la violette, le papillon citron“

**Treffpunkt/RDV : beim Gasthaus „Grüner Baum“,  
Dorfstr. 21, Rastatt-Wintersdorf (D)**

Veranstalter/Organisateur : Rheinpark-Guide Peter Vogler  
Anmeldung Telefon: +49 7222 1591085 oder +49 151 59473689  
Kostenbeitrag **Participation** : 8 EUR, Kinder bis 12 Jahre frei

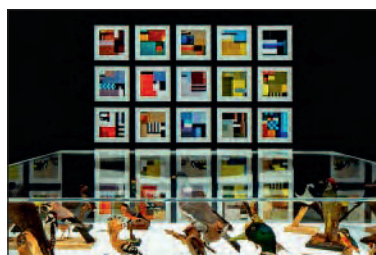

**10.03.24  
14 – 16 Uhr**

**„Blocbirds – Tiere einmal  
ganz anders“**

Kunstwerkstatt für Kinder  
ab 6 Jahren: Spielen, Basteln,  
Forschen

Atelier de bricolage pour enfants : jouer, bricoler, explorer

**Naturschutzzentrum, Karlsruhe–Rappenhörs (D)**

Veranstalter/Organisateur : Naturschutzzentrum Karlsruhe–Rappenhörs  
Anmeldung erforderlich **Sur inscription** Telefon: +49 721 950470  
Kostenbeitrag **Tarif** 9 EUR/Kind bzw. 15 EUR/Kind in Begleitung eines  
Erwachsenen + 5 EUR Materialkosten/Kind



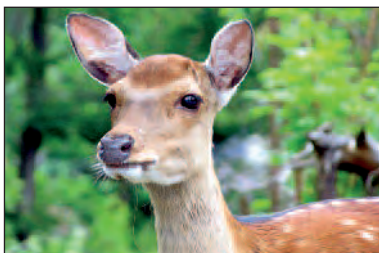

**17.03.24**  
**11 - 12 Uhr**

**„Das Reh ist nicht die Frau vom Hirsch“**

Exkursion in den Wildgehegen Karlsruhe-Rappenwört

Sortie guidée à thème dans la réserve de gibiers de Karlsruhe-Rappenwört: „Comment distinguer le chevreuil du cerf?“

**Naturschutzzentrum, Karlsruhe-Rappenwört (D)**

Veranstalter/**Organisateur** : Naturschutzzentrum KA-Rappenwört

Anmeldung **Sur inscription** : Telefon +49 721 950470

Kein Kostenbeitrag **Accès libre**



**17.03.24**  
**18:30 - 20:30 Uhr**

**Märchenabend für Erwachsene mit Lesefrau Gina Fritz**

Taucht ein in die Märchen aus aller Welt. Hört Geschichten und Weisheiten von alten listigen Weibern, von Prinzen und mutigen Leuten.

Soirée contes pour adultes

**Riedmuseum, Rastatt-Ottersdorf (D)**

Veranstalter/**Organisateur** : Riedmuseum, Stadt Rastatt

Anmeldung **Sur inscription** : Telefon +49 7222 9728401 oder

E-Mail: [museen@rastatt.de](mailto:museen@rastatt.de)

Eintritt **Tarif 8 EUR**



**22.03.24, 20 Uhr**

**Theateraufführung in elsässischer Mundart „D' Fameli Strumpfmann“**

Die Familie lebt in den 1950/60er-Jahren irgendwo im ländlichen Elsass. Der Autor Pierre Kretz erzählt ihre Geschichte und die der Region, die so schicksalhaft verwoben ist mit der anderen Seite des Rheins.

Théâtre alsacien surtitré en français – C'est l'écrivain alsacien Pierre Kretz, dont la renommée s'étend largement de part et d'autre du Rhin, qui raconte la vie de cette famille, en écho à toutes celles qui ont marqué les Alsaciens à la fin des années 50.

**Pôle Culturel, Drusenheim (F)**

Veranstalter/**Organisateur** : Théâtre Eurodistrict **Baden ALSACE**

Telefon: +33 3 88 53 77 40

Eintritt **Tarif 15 EUR, Vorverkauf Prévente 12 EUR Kinder Enfants -12 Jahre : 6 EUR**



**23.03.24**  
**10 - 15 Uhr**

**Geführte Radtour** durch das badische Naturschutzgebiet bei Rastatt sowie das elsässische Naturschutzgebiet „Delta de la Sauer“ bei Munchhausen (ca. 20 km)

Visite guidée franco-allemande des réserves naturelles „Rastatter Rheinauen et Delta de la Sauer“

**Treff./RDV : Fähranlegestelle RA-Plittersdorf (D)**

Veranstalter/**Organisateur** : Conservatoire d'Espaces Naturels Alsace Et PAMINA-Rheinpark e. V.

Anmeldung Muriel Diss-Schott, Tel. +33 3 88 05 59 79 oder Rheinpark-Guide

Bernhard Unser, Telefon +49 1520 3962120 • Kein Kostenbeitrag **Accès libre**

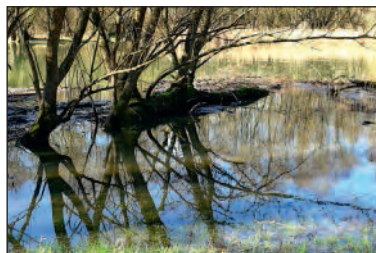

**23.03.24, 14 Uhr**

**„Im Auwald des Polders Greffern/Söllingen“**

Dreistündige Wanderung im Poldergebiet mit Erläuterung zum Polder

Sortie guidée à thème „Le polder de rétention de Greffern/Söllingen“

**Treffpunkt/RDV : Hafen in Greffern, Rheinmünster (D)**

Veranstalter/**Organisateur** : Rheinpark-Guide Christel Zorn

Anmeldung **Sur inscription** : Telefon +49 7841 1378 oder +49 157 73475476

Kostenbeitrag **Tarif 8 EUR pro Person, Kinder frei Sortie gratuit pour enfant**

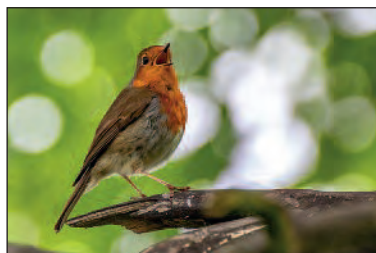

**24.03.24**  
**7 - 9 Uhr**

**Vogelstimmenwanderung – Vogelgesänge in der Fritschlach**

Exkursion/Führung

Sortie guidée à thème "Balade matinale à la découverte des chants des oiseaux"

**Treffpunkt/RDV : Straßenbahnhaltestelle Karlsruhe-Daxlanden, Waidweg Linie 3 (D)**

Veranstalter/**Organisateur** : Naturschutzzentrum KA-Rappenwört und NABU-Gruppe Karlsruhe

Anmeldung: Telefon +49 721 950470 • Kein Kostenbeitrag **Accès libre**



**24.03.24**  
**14:30 - 17:30 Uhr**

**Ausflug in die Natur -  
Waldbaden**  
(ca. 3 Stunden)

Sortie nature - Sylvothérapie  
Partons en forêt découvrir  
l'énergie que nous offre la

nature, et plus particulièrement celle des arbres. La sylvothérapie est source d'un bien être qu'entre explications et exercices, chacun pourra « ressentir » à son niveau.

**Chemin du Widsal - près du parcours de santé,  
Gamsheim (F)**

Veranstalter **Organisateur** : Université Populaire de Bischwiller  
Telefon: +33 6 37 85 02 01, E-Mail : [geobiologie67@gmail.com](mailto:geobiologie67@gmail.com)  
Kostenbeitrag **Tarif** 12 EUR



**31.03.24, 10 Uhr**

**„Wiederansiedlung der Euro-  
päischen Sumpfschildkröte“**

Geführte Wanderung auf dem  
Lehrpfad mit Infos zum Projekt  
„Sumpfschildkröte ohne Gren-  
zen“ in Neuburg am Rhein

Sortie guidée à thème „La réintroduction de la Cistude d'Europe“

**Treff./RDV : Infopavillon, Mittelgrundweg, Neuburg a. Rhein (D)**

Veranstalter/**Organisateur** : Rheinpark-Guide Ingo Hammann  
Anmeldung **Sur inscription** : Telefon +49 151 56159007  
Kostenbeitrag **Tarif** 8 EUR pro Person



**31.03. + 01.04.24**  
**14 Uhr**

**Hasensuche im Museum**  
In einer Kinderführung erkunden  
wir das Museum: überall haben  
sich Tiere versteckt! Wir lösen das  
Rätsel um die römischen Tierspu-  
ren und bemalen im Anschluss  
ein Medaillon aus Ton. Dauer ca.  
1 Stunde, für Kinder ab 5 Jahren

À la recherche de lapins dans le musée  
Lors de la visite guidée, les enfants explorent le musée : des animaux  
se sont cachés partout !

**Terra-Sigillata-Museum, Rheinzabern (D)**

Veranstalter/**Organisateur** : Terra-Sigillata-Museum, Rheinzabern  
Telefon: +49 7272 955893  
Kostenbeitrag inkl. Eintritt **Tarif** 3 EUR, gilt auch für erwachsene Begleitpersonen.



**Gemeinsam die  
Zukunft im Blick.**

**Die Sparkasse hat  
auf Geldfragen die  
richtigen Antworten.**

[www.spk-rastatt-germsbach.de](http://www.spk-rastatt-germsbach.de)

**Weil's um mehr als Geld geht.**



Sparkasse  
Rastatt-Gernsbach

## IMPRESSUM

*Herausgeber:* PAMINA-Rheinpark e. V., Adresse wie unten

*Gestaltung:* MKKD Werbeagentur | [www.mkkd-online.de](http://www.mkkd-online.de)

*Titelfoto:* ArtsbyXD, [www.pixabay.com](http://www.pixabay.com)

*Fotos S. 3 + 14:* Susanne906, Uki\_71, [www.pixabay.com](http://www.pixabay.com)

*Weitere Fotos:* Lokale Veranstalter, [www.pixelio.de](http://www.pixelio.de),  
[www.fotolia.com](http://www.fotolia.com), [www.pixabay.com](http://www.pixabay.com) und MKKD

*Auflage:* 1.000 Exemplare

Wir danken sehr herzlich dem Stromversorger enBW und der Sparkasse  
Rastatt-Gernsbach, die mit ihrer Anzeige unsere Vereinsarbeit unterstützen.



**PAMINA-RHEINPARK/  
PARC RHÉNAN e. V.**

Geschäftsstelle im Riedmuseum  
Am Kirchplatz 6 -8  
D-76437 Rastatt

Telefon: +49 7222 25509

Telefax: +49 7222 25509

E-Mail: [info@pamina-rheinpark.org](mailto:info@pamina-rheinpark.org)



„Fotografie ist meine Lieblingssprache.“



**Michael Karl Fotografie**  
Römerweg 6/1, 76456 Kuppenheim  
Tel. 07222 9674120, Fax 07222 9674121  
E-Mail: [info@michael-karl.de](mailto:info@michael-karl.de)

**[michael-karl.de](http://michael-karl.de)**